

23 Planta Baixa Canteiro 01- Malha para locação
Esc: 1/500

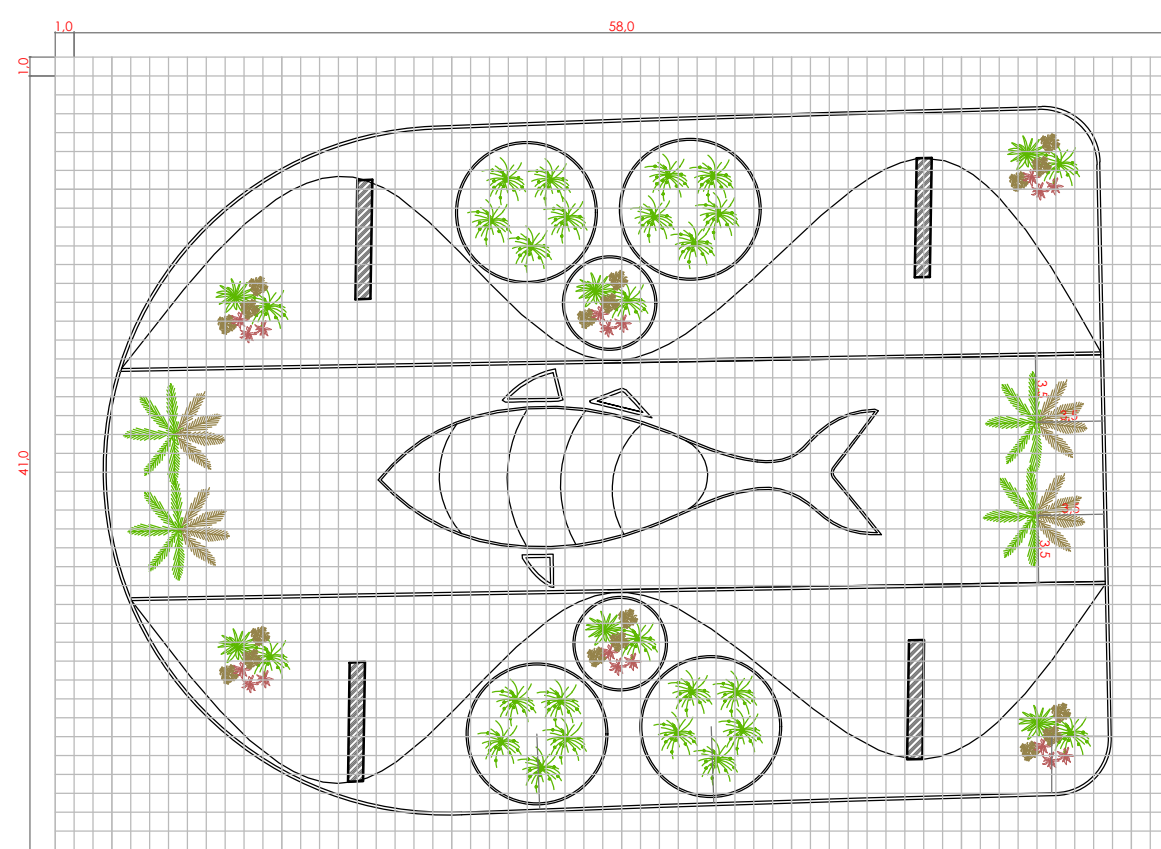

24 Planta Baixa Canteiro 02 - Malha para locação
Esc: 1/500

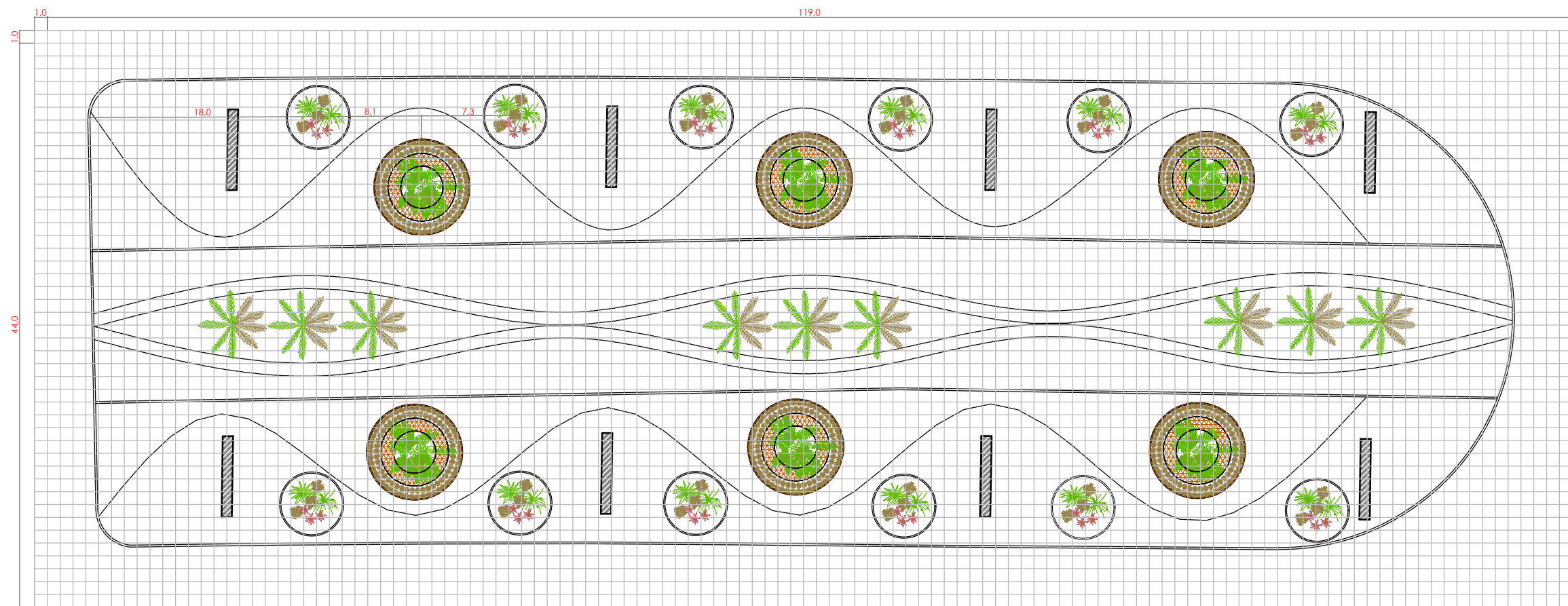

25 Planta Baixa Canteiro 03 - Malha para locação
Esc: 1/500

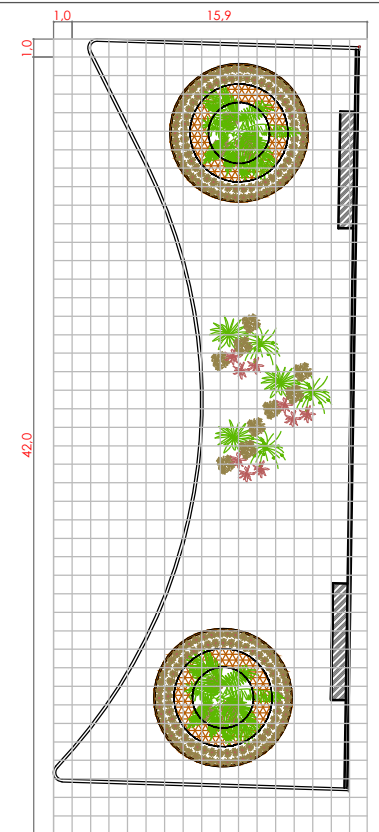

26 Planta Baixa Canteiro 04 - Malha para locação
Esc: 1/500

E - CANTEIRO CENTRAL 01		
ITEM	DESCRIÇÃO	QUANTIDADE (m²/UN)
1	Brilho nº2	-
2	Seixo marrom	-
3	Seixo misto	-
4	Clorofila	-
5	Grama Esmeralda	87,50m²
6	Palmeira Rabo de Raposa	01

F - CANTEIRO CENTRAL 02		
ITEM	DESCRIÇÃO	QUANTIDADE (m²/UN)
1	Brilho nº2	-
2	Seixo marrom	-
3	Seixo misto	-
4	Clorofila	-
5	Grama Esmeralda	897m²
6	Palmeira Rabo de Raposa	02

ILHA D - GRUPO 05 - 1 UNIDADE		
ITEM	DESCRIÇÃO	QUANTIDADE (m²/UN)
1	Zamioculca	-
2	Palmeira Rabo de Raposa	01
3	Bromélia	03
4	Lambari roxo	19,8m²
5	Lírio Herbáreo	13,5m²

22 Legenda Canteiro 04

PREFEITURA MUNICIPAL DE NOBRES - MT			
TIPO DA OBRA: INTERVENÇÃO PAISAGÍSTICA VIADUTO			
PROPRIETÁRIO: PREFEITURA MUNICIPAL DE NOBRES - MT			
LOCAL: BR 163/364			
INSCR. CADASTRAL:			
AUTOR DO PROJETO: KAMILA SIMONE DA ROSA			
CAU: 164817-9			
RESP. P/ EXECUÇÃO: ENG. MAGNO SILVA BAHIA			
CREA: 121.754.849-1			
ESCALA:	INDICADA:	ASSUNTO: PAISAGISMO	FOLHA Nº: 04/05
DATA:	Janeiro/2023	MALHAS PARA LOCAÇÃO CANTEIRO 1,2,3 e 4	
DESENHO:			
ESTATÍSTICA			
% OCUPAÇÃO		COEF. APROVEIT.	Nº DE PISOS
TÉRREO	DEMAIS PAV.		